参加無料

組織が輝く！

みやざき女性リーダー育成塾

多くの企業（2021年8月現在346社）の参画によって、県内における女性の活躍推進に取り組んできた「みやざき女性の活躍推進会議」が、女性リーダー育成のための研修プログラムを企画しました。
「女性の登用・育成を進めたいが、どのように取り組めばよいかわからない」と感じる事業所、「リーダーとしての活躍を期待されているが、どんなリーダーを目指せばよいかわからない」と感じている女性…そんな悩み・不安を持つ皆さんにぜひおすすめしたい研修です。
たくさんのご推薦・ご応募をお待ちしています。

プログラムは全3回

2021年

10/22（金）　11/12（金）　12/3（金）

講師によるレクチャーはもちろん、グループワークなどによる参加者同士の交流を通じて、参加者自身や所属事業所の成長につながるような「気付き」「学び」を提供するプログラムです。

会　場　宮崎県企業局県電ホール（宮崎市旭1丁目2番2号）
※駐車場については、参加決定した方へ後日ご案内いたします。

対　象　県内の事業所に勤務する女性管理職もしくはその候補者
※原則として全日程を通して受講可能な方に限ります。

定　員　30名　※参加無料

Program01
10月22日（金）　13:30～16:30

「わたし」の現在地を確認しよう

- オリエンテーション
- 講師によるレクチャー
- グループワーク

Program02
11月12日（金）　14:00～16:30

多様な"リーダー"のあり方を知ろう

- 先輩リーダーとのトークセッション
- グループワーク

Program03
12月3日（金）　14:00～16:30

ロジカルに考える手法を学ぼう

- ロジカルシンキング（論理的思考）やプレゼンテーションに関するレクチャー
- グループワーク

講師紹介

株式会社Will Lab（ウィルラボ）
代表取締役

講師 小安 美和 氏
（こやす みわ）

東京外国語大学卒業後、日本経済新聞社入社。2005年リクルート入社、13年リクルートジョブズ執行役員 経営統括室長 兼 経営企画部長。15年よりリクルートホールディングスにて「子育てしながら働きやすい世の中を共に創るiction!」プロジェクト推進事務局長。17年3月株式会社Will Lab設立。岩手県釜石市、兵庫県豊岡市などで女性の就労促進に関するアドバイザーを務めるほか、企業の女性リーダー育成に取り組む。19年8月より内閣府男女共同参画推進連携会議有識者議員。

お申し込み方法などの詳細は裏面をご覧ください。

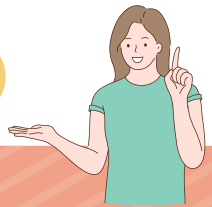

みやざき女性の活躍推進会議

組織が輝く！みやざき女性リーダー育成塾

このプログラムは、次のような悩みを持つ皆さんへぜひおすすめしたい研修です。
たくさんの推薦・応募をお待ちしています。

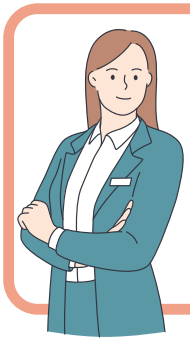

社内に女性のロールモデルがいない…

「リーダーとしての活躍を期待されているが、どんなリーダーを目指せばよいかわからない」と不安を感じている女性の皆さん、この研修で自分らしいリーダー像を見つけてみませんか？

女性の管理職登用、どうやって進めれば…

「性別問わず能力を発揮してほしいけど、女性リーダーの登用、育成のノウハウがない」と感じている事業所の皆さん、この研修を通じて女性リーダー育成の道筋を見つけてみませんか？

申込にあたってご一読ください

- みやざき女性の活躍推進会議に参加していない企業からのお申し込みも可能です。
- 研修の参考とするため、参加申込後に参加者本人ならびに所属事業所への簡単なアンケートに回答いただく予定です。
- 新型コロナウイルス感染拡大の状況によって、開催中止やプログラム・日程等の変更が生じる可能性があります。

参加申込

こちらのURLもしくはQRコードからアクセスし、お申込みください。

お申込URL：https://shinsei.pref.miyazaki.lg.jp/HsSSBKBM

申込締切　2021年10月12日（火）

※定員になり次第、締め切らせていただきます。

QRコードは(株)デンソーウェーブの登録商標です。

会場地図

宮崎県企業局県電ホール
（宮崎市旭1丁目2番2号）
※駐車場については、参加決定した方へ後日ご案内いたします。

「みやざき女性の活躍推進会議」は、女性はもちろん、男性もいきいきと働き、誰もが活躍できる活力ある宮崎の実現を目指して、2015年10月に設立されました。現在の会員企業は約346社で、年に3回程度の研修会等を開催しています。研修会では、講演会のほか、会員企業相互で課題をシェアするための意見交換なども行い、課題解決に向けてみんなで取り組んでいます。

【お申込み・お問合せ】宮崎県総合政策部生活・協働・男女参画課（みやざき女性の活躍推進会議事務局）
TEL 0985-26-7040　FAX 0985-20-2221
みやざき女性の活躍推進会議ウェブサイト　https://mjks.jp/